EBOLA BUNDIBUGYO

ORIENTAÇÕES AOS VIAJANTES

Guidelines for travelers
Guía para viajeros
Conseils aux voyageurs

Se você esteve em área com transmissão ou teve contato com caso suspeito ou confirmado, fique atento à febre de início agudo, acompanhada de um ou mais sintomas:

If you have been in an area with transmission or have had contact with a suspected or confirmed case, be alert for acute fever, accompanied by one or more symptoms.
Si ha estado en una zona con transmisión o ha tenido contacto con un caso sospechoso o confirmado, esté atento a fiebre aguda, acompañada de uno o más síntomas.
Si vous avez séjourné dans une zone de transmission ou avez été en contact avec un cas suspecté ou confirmé, soyez attentif à fièvre aiguë, accompagnée d'un ou plusieurs symptômes.

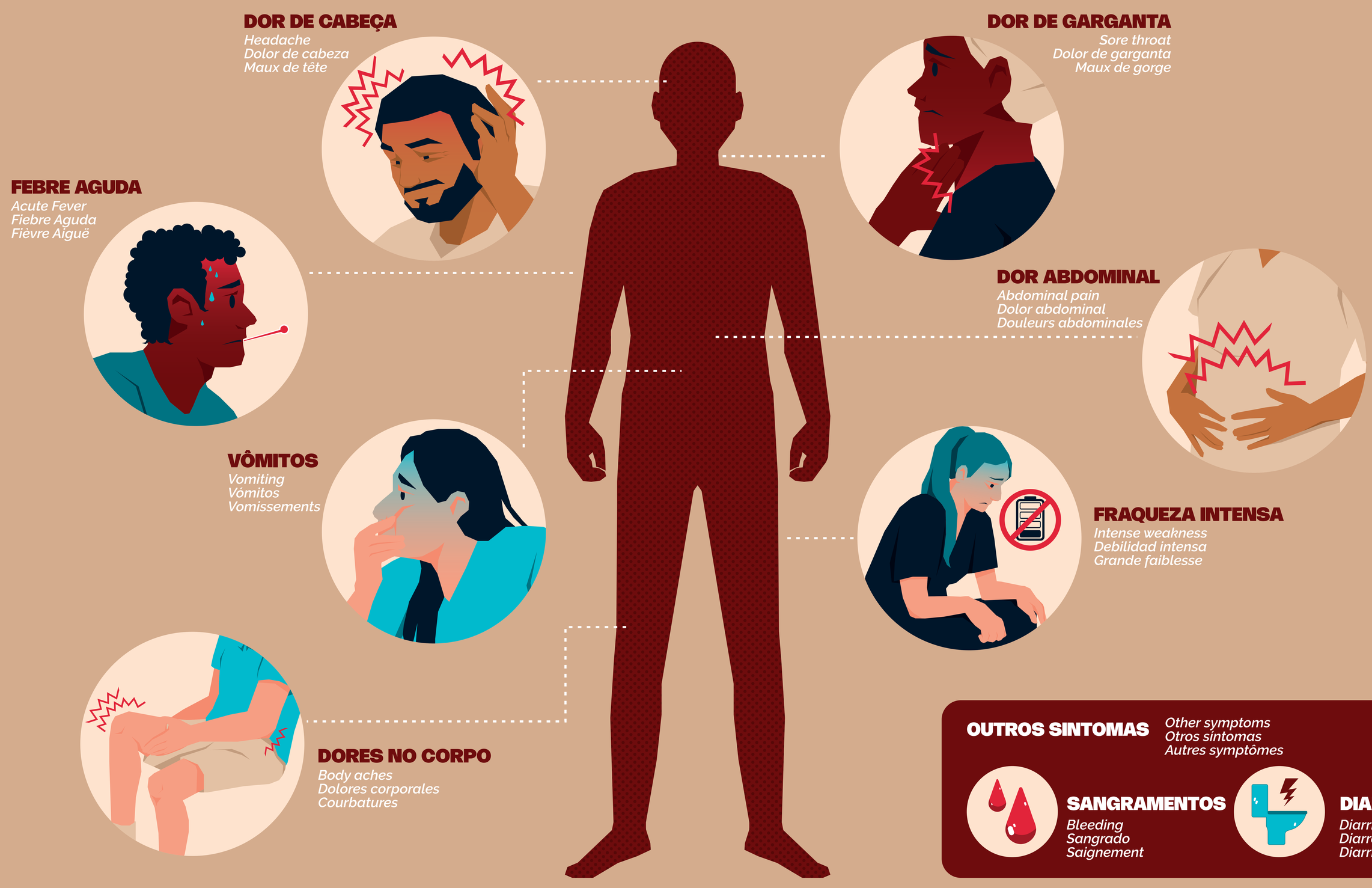

OS SINTOMAS PODEM APARECER EM ATÉ 21 DIAS APÓS A VIAGEM OU O CONTATO

Symptoms may appear up to 21 days after travel or contact.
Los síntomas pueden aparecer hasta 21 días después del viaje o del contacto.
Les symptômes peuvent apparaître jusqu'à 21 jours après le voyage ou le contact.

Se apresentar febre acompanhada de um ou mais desses sinais e sintomas, procure imediatamente o serviço de saúde e informe seu histórico de viagem ou contato.

If you develop a fever accompanied by one or more of these signs and symptoms, seek immediate medical attention and inform them of your travel history or any contacts you may have had.

Si desarrolla fiebre acompañada de uno o más de estos signos y síntomas, busque atención médica de inmediato e infórmeles sobre su historial de viajes o cualquier contacto que haya tenido.

Si vous développez de la fièvre accompagnée d'un ou plusieurs de ces signes et symptômes, consultez immédiatement un médecin et informez-le de vos antécédents de voyage ou de vos contacts éventuels.

CONSULTE AQUI AS ÁREAS COM TRANSMISSÃO

See here the areas with transmission
Vea aquí las zonas con transmisión
Voir ici les zones de transmission

ANVISA
Agência Nacional de Vigilância Sanitária

SUS

MINISTÉRIO DA SAÚDE