Febre Amarela em Minas Gerais

24/03/2017
Geral
Até a presente data foram notificados 1.124 casos suspeitos de febre amarela no estado de Minas Gerais.

Dos 1.124 casos notificados até o momento, 195 casos evoluíram para óbito, dos quais 123 foram confirmados para febre amarela, conforme apresentado na Tabela 2. Entre os óbitos confirmados 88,6% (n=109) foram do sexo masculino, com média de idade de 45 anos.

Figura 1 – Distribuição dos casos confirmados de febre amarela, segundo local provável de infecção, Minas Gerais, 2017.

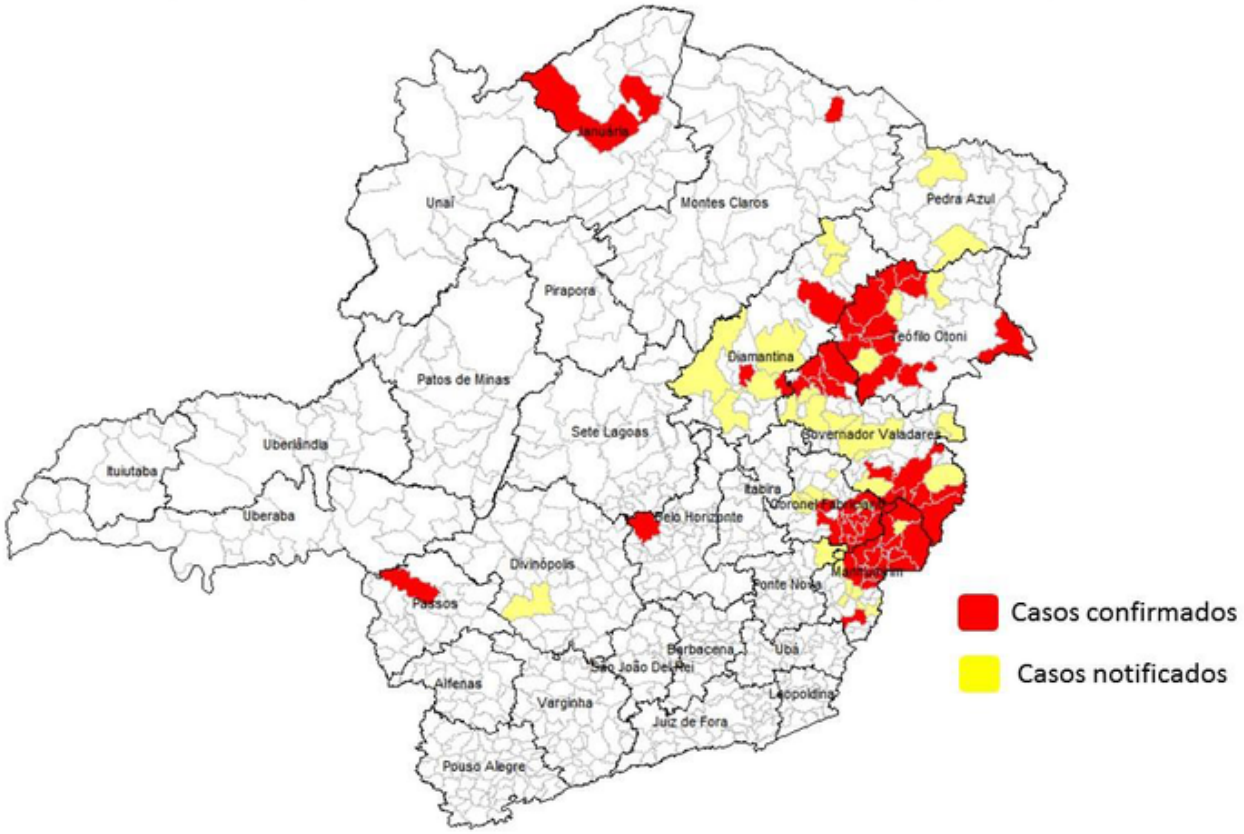

Fonte: Sala de Situação/SES-MG

Epizootias

- Total de municípios com rumor de epizootias: 149 municípios

- Total de municípios com epizootias em investigação: 122 municípios
- Total de municípios com epizootias confirmadas por critério clínico epidemiológico: 102 municípios
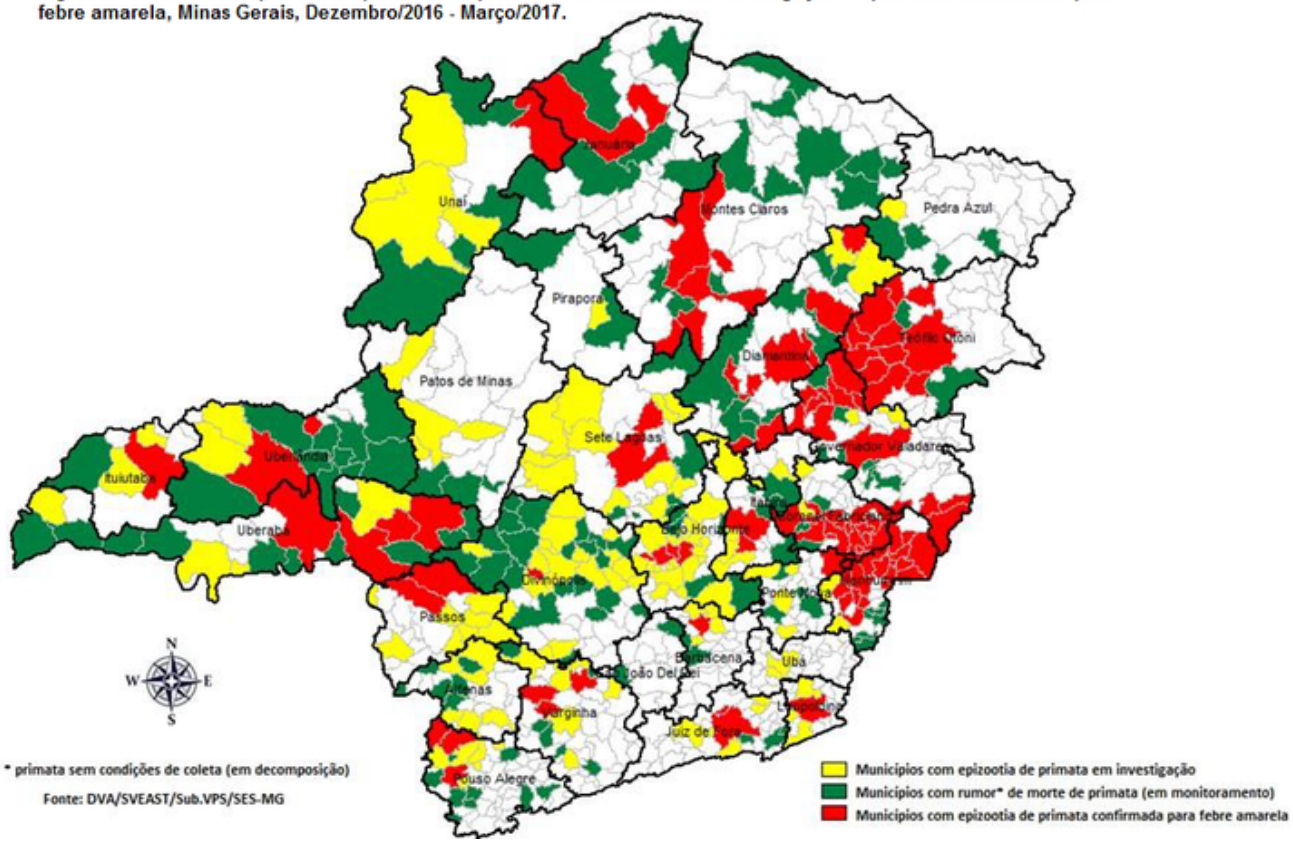
Figura 2 – Rumores de epizootias, epizootias de primatas não humanos em investigação e epizootias confirmadas para febre amarela, Minas Gerais, Dezembro/2016 - Março/2017.